



慈濟大學
Tzu Chi University

公共衛生學系碩士班 111 學年學生手冊



網址：<http://www.ph.tcu.edu.tw>

地址：970 花蓮市中央路三段 701 號

連絡電話：(03) 856-5301 轉 2271、2285

目 錄

慈濟大學公共衛生學系碩士班修業辦法	4
一、課程要求.....	4
二、畢業學分認定.....	4
三、選課導師、論文指導教授.....	4
四、初次論文研究計畫口試.....	5
五、碩士學位論文及口試委員會.....	5
六、基本素養及核心能力要求.....	5
安德魯斯大學（Andrews University）雙聯學位	6
慈濟大學公共衛生學系碩士班學生基本素養及核心能力畢業門檻	8
考試委員資格認定申請表	9
碩士學位指導教授確認書	10
更換指導教授申請表	11
碩士學位初次論文計畫口試申請表	12
碩士學位初次論文計畫核准審定個別評分表	13
碩士學位初次論文計畫核准審定總評分表	14
碩士學位初次論文計畫書格式要求	15
碩士學位初次論文計畫書面繳交同意書	16
臺灣學術倫理教育資源中心	18
慈濟大學學位論文符合專業檢核表	18
 【學位論文原創性檢核比對報告書】	20
碩士學位論文考試口試申請表	22
碩士學位考試口試委員評分表	23
碩士學位考試口試總評分表	24
碩士學位論文口試委員會審定書	25
學位論文考試異動申請表	26
慈濟大學公共衛生學系碩士班課程地圖	27

慈濟大學

公共衛生學系碩士班



TCU DEPARTMENT OF PUBLIC HEALTH

教育目標

◀ 碩士班 ▶

1. 培養具良知良能與人道關懷素養之公衛研究人才。
2. 培養具團隊領導與研究能力之公衛專業人才。
3. 培養執行多元族群健康計畫之專業人才。



慈濟大學公共衛生學系碩士班修業辦法

97年4月25日課程規劃委員會會議
97年3月14日系務會議
97年3月13日系所課程規劃委員會會議
98年4月10日課程規劃會議
99年5月13日系務會議
99年6月24日系務會議
99年10月18日系務會議
100年5月31日系務會議
101年5月24日系務會議
102年6月25日系務會議
103年4月9日系務會議
105年6月23日系務會議
106學年度106年12月21日第三次系務會議
107學年度107年9月5日第一次系務會議
107學年度108年3月14日第五次系務會議
108學年度109年6月16日第九次系務會議

(適用於111學年度入學之學生)

一、課程要求

本系碩士班修業期限為2至4年，必須修滿28學分（必修13學分，不含碩士論文6學分）。必修學分呈現如下表。

共同必修

課程名稱	學分
流行病學原理	2學分
基礎生物統計	2學分
學術研究倫理	0學分
專題討論1-4	各1學分，共4學分
公共衛生研究法或 質性研究(二選一)	2學分
公共衛生特論或 多元族群健康與社會專題研究(二選一)	3學分

二、畢業學分認定

修習本校醫學院碩士班開授課程均可直接認定為畢業學分。修習本校其他學院或外校系所的課程，是否認定為畢業學分，由選課導師或指導教授提請系務會議討論之。

三、選課導師、論文指導教授

新生在註冊前未能決定論文指導教授者，由碩一導師負責指導學生之選課及其他相關事宜。論文指導教授選定後，論文指導職責即由指導教授取代。

學生最遲須於碩士班一年級上學期結束前選定一位指導教授，並填寫碩士學位指導教授收確認書(附件二)。指導教授必須為本系專任或合聘教師。非本系專任教師或合聘教師，可擔任共同指導教授。

學生如需更換指導教授，需徵得原指導教授及新指導教授之同意後，以書面敘明理由於更換指導教授申請表(附件三)，向系方報備後始正式生效。惟此項更動之時限須符合校方

之規定。

四、初次論文研究計畫口試

學生進行論文研究計畫口試前，應備齊相關資料於**口試前兩週**向系方提出論文研究計畫口試申請（附件四至附件八）。

初次論文研究計畫書之撰寫規範如附件七。口試通過後方可進行論文研究。

口試成績經初次論文研究計畫審查委員會議決議，分為「通過」、「不通過」與「有條件通過」（附件六），一律不計學分。完備之計畫書，應於口試結束一個月內交至系方存查。

初次論文研究計畫口試第一次提出申請之最後期限為碩二下學期結束前，未能於期限提出者視同放棄一次口試機會。第二次口試仍未通過者，應予退學。

口試委員會由三至五人學者、專家組成（含指導教授），校外委員須佔三分之一（含）以上。

五、碩士學位論文及口試委員會

研究生修畢(或預計該學期修畢)本系碩士班規定之應修學分數後，得提出碩士學位考試口試申請；學位考試口試之申請，應於校訂期限內在 iCAN 系統上提出申請及辦妥必要程序（參考附件九~十三）。

在進行碩士學位考試口試之前，須先備齊相關資料於**口試前兩週**向系方提出申請（附件十四~十七）。申請通過後得舉行公開之碩士論文口試，**但學位考試口試時間與計畫書口試時間應至少間隔三個月**。

初次論文研究計畫口試委員會之成員，應與學位考試口試委員相同，但得於特殊情形下經指導教授同意後更換口試委員。

學位考試相關事項確定後欲變更者，應提出學位論文考試異動申請(附件十八)。

通過學位考試口試者，學位論文之格式、繳交時間等均依本校相關規定辦理。

未通過學位考試口試者，得於修業期限內重新申請口試。重新申請口試者，需經指導教授、主任核可後，始得重新口試。重新口試以一次為限，仍不及格者，應令退學。

六、基本素養及核心能力要求

請詳見：【公衛系碩士班學生基本素養及核心能力畢業門檻實施細則】辦理。

安德魯斯大學 (Andrews University) 雙聯學位

根據「慈濟大學與境外學校辦理雙聯學制實施辦法」制定慈濟大學公共衛生學系與安德魯斯大學管理學院「合作辦理雙聯學制協議書」，完成課程要求後獲得慈大公衛碩士和安德魯斯大學的 MBA 碩士。

(一) 本籍生欲選擇雙聯學位，經審核通過後方可修習。學士班學生在規定修業期限屆滿前一年者，均得提出申請，於每學期開學後 15 個工作天內備妥下列文件向公衛系提出申請。

- 一、個人簡歷 (英文)
- 二、歷年成績證明 (含排名)
- 三、英文能力檢定資料

經公衛系系務會議審核通過即具備雙聯學位預研究生資格。雙聯學位預研究生須於畢業年度參加公衛系碩士班公開招生考試並獲錄取者，始具備雙聯學位研究生資格。公衛系碩士班學生於每學期開學後 15 個工作天內，備妥下列文件向公衛系提出申請。

- 一、個人簡歷 (英文)
- 二、歷年成績證明 (含排名)
- 三、英文能力檢定資料

經公衛系系務會議審核通過即具備雙聯學位研究生資格。

- (二) 修習雙聯學位者應依雙方學校規定，辦理註冊、修業、學分抵免、休學、復學等事宜。
- (三) 修業年限至少 2 年，個別停留於任一方之時間不得少於 1 學年(2 學期)，並符合慈濟大學學則規定。
- (四) 學生選修的課程為雙方已確認的互認課程方可雙方抵免，抵免學分數按已確認的抵免方法執行(互認課程如下表)。
- (五) 學位論文必須以英文撰寫，學位論文口試語言採用英文。完成課程要求後獲得慈大公衛碩士和安德魯斯大學的 MBA 碩士。

Exhibit A: Articulation Table
Tzu Chi University and Andrews University
1+1 Program

Year 1: Tzu Chi University					
Semester	Courses			Credits	
Fall	ICB501	Accounting I		2	Core
	ICB503 / IM6144	Statistics <u>or</u> Biostatistics		2	Core
	ICB505	Macroeconomics		2	Core
	ICB507	Operation Management		2	Core
	ICB509	Tzu Chi Humanity and its Applications in Management		1	Core
	PH6050	Health Service Institutes Administration and Management Practices		2	Core
	PH6006	Development and Global Health		3	Elective
Spring	ICB502	Accounting II		2	Core
	ICB504	Business Finance		2	Core
	ICB506	Microeconomics		2	Core
	ICB508	Business Law		2	Core
	PH6001	Principles of Epidemiology		2	Core
	PH5068	Mental Health of Multiple Ethnic Groups		3	Elective
	PH6035	Health Policy in a Globalising World		3	Elective
Summer		Technical Report		6	Core

Note: Graduation requirements – at least 1 elective course

Year 2: Andrews University					
Semester	Courses			Credits	
Fall	ACCT610	Managerial Accounting		3	Core
	ECON525	International Macroeconomics		3	Core
	BSAD515	Organizational Behavior		3	Core
		English Proficiency Course <i>tbd</i> ¹		3	
Spring	BSAD620	Ethics, Service and Society		3	Core
	MKTG680	Strategic Marketing Management		3	Core
	FNCE675	Financial Management		3	Core
Summer	ECON530	Managerial Economics		3	Core
	BSAD689	Strategic Management		3	Core
	BSAD556	Quantitative Methods for Business Decisions		3	Elective

Note: Graduation requirements – at least 1 elective course

¹ The English Proficiency Course will not need to be taken by students accepted into the program with a 550 TOEFL score. For students accepted into the program with a TOEFL score under 550 but 500 or above, and if all foundation courses and MBA transfer courses were taught entirely in English, then only this English course will be required. Otherwise, students may be required to take additional English courses in the Andrews University English Language Bridge Program.

慈濟大學公共衛生學系碩士班學生基本素養及核心能力畢業門檻

基本素養及核心能力	項目	檢定標準
學生基本素養 【一般能力與態度】	1. 對衛生健康議題表達與溝通之能力	專題討論(1)(2)(3)(4)
	2. 敬業合群與多元合作之熱忱	論文組：公共衛生特論 實務組：社區健康理論與實務
	3. 增進全民健康之利他精神	志工 10 小時
論文組核心能力 【專業能力內涵】	1. 發掘、評估及研究公共衛生問題的能力	(1)碩士學位初次論文計畫口試 (2)碩士學位考試
	2. 設計、執行及監測公共衛生計畫之能力	(1)碩士學位初次論文計畫口試 (2)碩士學位考試
	3. 表達與溝通衛生健康議題之能力	(1)碩士學位初次論文計畫口試 (2)碩士學位考試
	4. 具備團隊領導與多元合作之能力	(1)碩士學位初次論文計畫口試 (2)碩士學位考試
實務組核心能力 【專業能力內涵】	1. 發掘、評估及解決公共衛生問題的能力	(1)碩士學位初次論文計畫口試 (2)碩士學位考試
	2. 設計、執行及監測公共衛生計畫之能力	(1)碩士學位初次論文計畫口試 (2)碩士學位考試
其他畢業門檻	經指導教授認可之期刊或研討會投稿。 提學位論文考試口試前須參與公共衛生專題演講會 6 次，方可提出口試申請。	

(附件一)

慈濟大學公共衛生學系碩士班
考試委員資格認定申請表

研究生姓名		學 號	
考試委員姓名		服務單位及職稱	
論文題目	中文： _____ 英文： _____		
論文主題簡介			
指導老師學術或專業成就之論述			
論文主題與指導老師或專業成就的關連性			
考試委員簽名			

經 學年度公共衛生學系第 次系務會議出席委員決議通過，擔任口試委員。

檢附 CV 一份。

主任簽名： _____

日期： _____年_____月_____日

(附件二)

慈濟大學公共衛生學系碩士班
碩士學位指導教授確認書

學生：_____學號：_____經與教師

討論後，雙方同意成立指導關係。

學生簽章：_____日期：_____

指導教授簽章：_____日期：_____

共同指導教授簽章：_____日期：_____

主任簽章：_____日期：_____

(附件三)

慈濟大學公共衛生學系碩士班
更換指導教授申請表

申請日期： 年 月 日

申請人		學 號	
申請理由	<input type="checkbox"/> 原指導教授離職進修或講學。 <input type="checkbox"/> 學生更改研究領域，原指導教授已不適合指導。 <input type="checkbox"/> 學生與原指導教授因故無法維持指導關係。 <input type="checkbox"/> 其他_____		
原論文題目	中文：_____ 英文：_____	原指導教授 簽 章	
新論文題目	中文：_____ 英文：_____	新指導教授 簽 章	
主 任 簽具意見	(簽章) 年 月 日		

注意事項：

- 1、本申請表需經原指導教授、新指導教授及主任簽章同意後一併交給系上審核及存查，始予辦理更換。
- 2、原論文題目所提出申請或通過之考試，須按規定時間重新申請或考試。

(附件四)

慈濟大學公共衛生學系碩士班
碩士學位初次論文計劃口試申請表

申請日期： 年 月 日

姓 名		學 號	
口試日期/時間		口 試 地 點	
論 文 題 目	中文：		
	英文：		
	姓 名	簽 名	
指導教授			
共同指導教授			
審查委員		(免)	
審查委員		(免)	
審查委員		(免)	

申請人：_____ 簽章：_____

所內審核：

學位初次論文計劃書	<input type="checkbox"/> 繳交	<input type="checkbox"/> 未繳交
-----------	-----------------------------	------------------------------

申請總結果：

<input type="checkbox"/> 通過	<input type="checkbox"/> 不通過
-----------------------------	------------------------------

主任簽章：_____

(附件五)

慈濟大學公共衛生學系碩士班
碩士學位初次論文計畫核准審定個別評分表

研究生姓名：_____ 學號：_____

論文題目（中文）：

論文題目（英文）：

審核結果總結：

- 通過
 有條件通過
 不通過

審核意見：

審查委員簽名：

審查日期：中華民國_____年_____月_____日

(附件六)

慈濟大學公共衛生學系碩士班
碩士學位初次論文計畫核准審定總評分表

研究生姓名：_____ 學號：_____

論文題目（中文）：

論文題目（英文）：

審核結果總結：

- 通過
 有條件通過
 不通過

審核意見：

審查委員簽名：

審查日期：中華民國_____年_____月_____日

(附件七)

慈濟大學公共衛生學系碩士班
碩士學位初次論文計畫書格式要求

(一) 計畫書封面

← 21cm →

慈濟大學公共衛生學系碩士班
碩士學位初次論文計畫書

題目: 中文 _____
英文 _____

研究生: _____
指導教授: _____

中華民國 年 月 日

↑ 29.6cm ↓

(二) 計畫中文摘要 (一頁)

(三) 計畫英文摘要 (一頁)

(四) 本研究計畫之背景、目的、重要性以及國內外有關本計畫之研究情況，並註明重要參考文獻。

(五) 研究方法及進行步驟：

1. 詳述本計畫採行之研究方法與原因。
2. 預計可能遭遇之困難及解決途徑。

(六) 預期完成之工作項目及具體成果：

1. 列述執行期限內預期完成之工作項目。
2. 對於學術理論、經濟建設及其他應用方面預期之貢獻。

(附件八)

慈濟大學公共衛生學系碩士班
碩士學位初次論文計畫書面繳交同意書

研究生姓名：_____ 學號：_____

論文題目（中文）：

論文題目（英文）：

指導教授簽名：_____

繳交日期：中華民國_____年_____月_____日

(附件九)

慈濟大學碩士學位論文考試委員名冊申請表

(在 ican 系統提出申請，系統會自動帶出)

申請日期：中華民國 年 月 日

所別：	姓名：	學號：			
申請學期：	考試日期：	考試地點：			
論文題目	中文：				
	英文：				
考試委員名冊	校內、外	姓名	學歷	服務單位	職稱
		(召集人)			

註：學位考試委員三至五人(校外委員須 1/3 以上)。校長得指定一委員為召集人，唯指導教授不得為之。

確認事項：

1. 完成修讀並通過本校【學術研究倫理】課程。是 (請檢附通過證明) 否
2. 通過本校【學生提送論文之專業符合檢核機制】。是 (請檢附符合專業檢核表) 否
3. 檢附【論文原創性檢核比對報告書】。是 (請檢附比對報告書) 否

指導教授意見		所長意見	
註冊組意見		教務長複核	
校長			
備註	一、備妥下列文件，經指導教授、所長簽註意見後，連同 考試委員名冊及聘書函稿 ，送請所屬研究所，並於規定時間內轉交教務處作初步審查： 1、修畢規定之碩士班應修科目與學分(由各所自審核)；論文學分另計。 2、請指導教授於意見欄中表達卓見。 3、其他各所自訂之必備條件。 二、由教務處先對同學論文口試之方式、時間、地點及口試委員名單作初審，經校長核定後始可辦理考試。 三、申請核可後，教務處會將申請表影印送各所存查。		

修課證明

證書第 S109 號

慈濟學校財團法人慈濟大學

君

茲證明 已修畢臺灣學術倫理教育資源中心之「學術研究倫理教育課程」，並通過課程總測驗，修課時數累積共 6 小時 0 分鐘。

修業課程單元 (20 分鐘/單元)	測驗通過日期
0101_研究倫理定義與內涵	110/01/15
0102_研究倫理專業規範與個人責任	110/01/15
0103_研究倫理的政府規範與政策	110/01/15
0104_不當研究行為：定義與類型	110/01/15
0105_不當研究行為：捏造與篡改資料	110/01/15
0106_不當研究行為：抄襲與剽竊	110/01/15
0108_學術寫作技巧：引述	110/01/15
0109_學術寫作技巧：改寫與摘寫	110/01/15
0107_不當研究行為：自我抄襲	110/01/15
0111_論文作者定義與掛名原則	110/01/15
0112_著作權基本概念	110/01/15
0113_個人資料保護法基本概念	110/01/15
0114_隱私權基本概念	110/01/15
0115_受試者保護原則與實務	110/01/15
0201_研究中的利益衝突	110/01/15
0110_學術寫作技巧：引用著作	110/01/15
0116_研究資料管理概述	110/01/15
0117_認識學術誠信	110/01/15

(附件十一)

慈濟大學學位論文符合專業檢核表

系/所/學位學程 名稱			
學號		姓名	
連絡電話		E-Mail	
論文題目	中文： 英文：		
申請學生簽名：			
中華民國年 月 日			
審核結果： <input type="checkbox"/> 符合專業領域 <input type="checkbox"/> 不符合專業領域			
系/所/學位學程主管簽名：			
中華民國年 月 日			

備註：

1. 檢核結果如不符專業領域，須依本校提送論文檢核機制辦理後續事宜。
2. 本表於繳交「博/碩士學位論文考試申請表」時一併繳交。

【學位論文原創性檢核比對報告書】

參考慈濟大學圖書館資訊組網頁說明

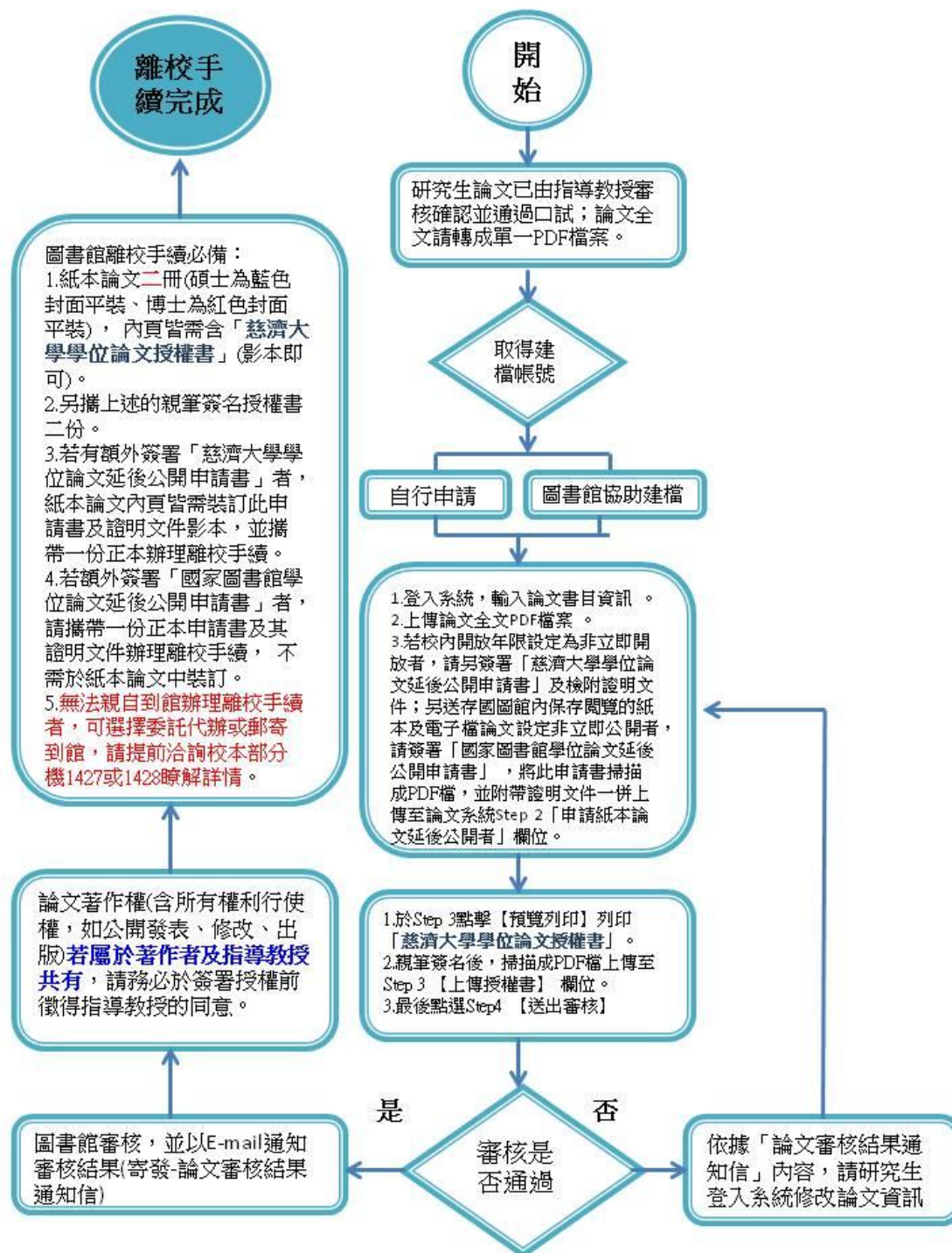

(附件十三)

慈濟大學 聘函 (稿-範本)

受文者：尹委員立銘等三人

發文日期：中華民國 年 月 日

發文字號：慈大 字第 號

速別：普通

密等及解密條件或保密期限：

附件：

可改成初次論文
計畫或實務規劃

主旨：茲敦聘臺端為本校公共衛生學系碩士班○○○學年度○○○同學碩士學位考試口試委員會委員，請查照。

說明：

- 一、時間： 年 月 日 (星期) 下午 14:00 至 15:30。
- 二、地點：本校福田樓 H309 教室。

正本：○委員○○、○委員○○、○委員○○

副本：

校長 劉○○

會辦單位：

承辦單位	會辦單位	決行
指導教授：		校長室：
系主任：		
醫學院院長室：		

註記：簽署原則由左而右，由上而下簽

文書組	校對	用印
-----	----	----

(附件十四)

慈濟大學公共衛生學系碩士班
碩士學位論文考試口試申請表

申請日期： 年 月 日

姓 名		學 號	
口試日期/時間		口 試 地 點	
論 文 題 目	中文：		
	英文：		
	姓 名	簽 名	
指導教授			
共同指導教授			
審查委員		(免)	
審查委員		(免)	
審查委員		(免)	

申請人：_____ 簽章：_____

所內審核：

修課學分 (須修過 28 個學分)	<input type="checkbox"/> 通過	<input type="checkbox"/> 不通過
-------------------	-----------------------------	------------------------------

申請總結果：

<input type="checkbox"/> 通過	<input type="checkbox"/> 不通過
-----------------------------	------------------------------

主任簽章：_____

(附件十五)

慈濟大學公共衛生學系碩士班
碩士學位考試口試委員評分表

研究生姓名		學 號	
論文題目	中文： _____ _____		
	英文： _____ _____		
口試日期/時間	年	月	日 時 分至 時 分
審核意見			
審核結果	分數：【 】分		

審查委員簽名： _____

審查日期：中華民國 _____ 年 _____ 月 _____ 日

(附件十六)

慈濟大學公共衛生學系碩士班
碩士學位考試口試總評分表

研究生姓名		學 號	
論文題目	中文： _____ _____		
	英文： _____ _____		
口試日期	年	月	日 時 分
審核意見總結			
審核結果	<input type="checkbox"/> 及格 平均成績：【 】分 <input type="checkbox"/> 不及格		

審查委員簽名：

審查日期：中華民國_____年_____月_____日

(附件十七)

慈濟大學公共衛生學系碩士班
碩士學位論文口試委員會審定書

研究生姓名：_____ 學 號： _____

所提論文：(中) _____

(英) _____

經本委員會審議，該生之論文在其研究主題上，無論就學問及研究技巧方面，已符合碩士學位資格之標準，故評定該學位論文審核通過。

論文口試委員會

召 集 人：_____ (簽名)

審查委員：_____ (請打上委員名字) _____ (委員簽名處)

_____ (請打上委員名字) _____ (委員簽名處)

_____ (請打上委員名字) _____ (委員簽名處)

主任： _____ (簽章)

中華民國 _____ 年 _____ 月 _____ 日

(附件十八)

慈濟大學公共衛生學系碩士班
學位論文考試異動申請表

年 月 日

組別		姓名		學號	
----	--	----	--	----	--

異動項目	原申請內容	更改後內容	異動原因
論文題目			
口試時間			
口試地點			
口試委員			

指導教授 簽具意見		主任 簽具意見	
--------------	--	------------	--

慈濟大學公共衛生學系碩士班課程地圖

課程內容				
專業學群	碩一上	碩一下	碩二上 碩二下	
必修課程	專題討論(一)1 專題討論(一)1(英) 基礎生物統計2 流行病學原理2 公共衛生研究法2(英)	專題討論(二)1 專題討論(二)1(英) 學術研究倫理0 + 質性研究2 + 公共衛生研究法2 流行病學原理2(英)	專題討論(三)1 專題討論(三)1(英) 研究倫理1 公共衛生特論3 公共衛生特論3(英)	專題討論(四)1 專題討論(四)1(英)
環境與職業衛生	暴露評估2(奇)	環境與職業衛生3 作業環境測定3 作業環境測定實驗1 氣膠技術學2(奇)		
社會及行為科學	健康訊息設計2(奇) 健康心理學2(偶)	文化與健康3(偶)	健康行為科學3(奇)	多元族群的心理衛生3(偶) 健康傳播與健康計劃策略3(英) 多元族群的心理衛生3(英)(奇)
衛生行政管理	衛生政策2 衛生管理實務2(偶) 衛生發展與國際衛生3(英) (偶)	多元族群健康管理實務3 組織與管理特論2 全球化下的公共衛生政策3(英) (奇) 健康產業2(偶) 健康照護組織研究2	非政府組織與健康2 (英)(奇)	發展與國際衛生2(奇)
生統流病	傳染病預防與控制2(英)	資料分析與SAS程式設計3 次級資料庫實務2 流行病學案例討論2(偶) 流行病學資料處理與分析2(英) 生物統計2(偶)		

呈現方式：課程名稱，學分數；藍色表示必修、紫色表示英語授課必修；+表示公共衛生研究法或質性研究（二選一）